VIDEO PAMĀCĪBA

Uzmanību

Šis maiņas algoritms ir piemērots:
BMW 3 (E46) 316 i, BMW 3 (E46) 318 i, BMW 3 Coupe (E46) 318 Ci, BMW 3 Touring (E46) 318 i

---

Darbību secība var nedaudz atšķirties atkarībā no automašīnas uzbūves.

NEPIECIEŠAMIE INSTRUMENTI:

- Stiepļu suka
- WD-40 aerosols
- Bremžu sistēmu tīrītājs
- Vara smērviela
- Kombinētā atslēga Nr 13
- Kombinētā atslēga Nr 22
- Kombinētā atslēga Nr 24
- Muciņas uzgalis nr. 18
- Pneimo muciņa Nr 17
- Sprūdatslēga
- Dinamometriskā atslēga
- Āmurs
- Bīdmērs
- Šarnīru novilcējs
- Riteņa fiksētājs

AUTODOC iesaka:

- Nomainiet stūres šķērsstiepņa uzgaļus pa pāriem
- Labā un kreisā stūres šķērsstiepņa uzgaļa maiņas darbību secība ir identiska.
- Visus darbus ir jāveic, kad dzinējs ir izslēgts.

VEICIET NOMAIŅU ŠĀDĀ SECĪBĀ:

1

Nobloķējiet riteņus ar fiksētājiem.

2

Atskrūvējiet vaļīgāk riteņa stiprinājuma skrūves. Izmantojiet pneimo muciņu Nr.17

3

Paceliet priekšējo auto pusi un atbalstiet to.

4

Atskrūvējiet riteņu skrūves.

AUTODOC iesaka:

- Lai izvairītos no traumu gūšanas, pieturiet riteni, atskrūvējot skrūves.

5

Noņemiet riteni.

6

Veicot demontāžu, atzīmējiet vai izmēriet precīzo lodbalsta stāvokli uz stūres šķērsstiepņa, vai saskaitiet apgriezienu skaitu, lai novērstu vēlāku savirzes neatbilstību. Izmantojiet bīdmēru.

7

Atbrīvojiet pretuzgriezni, kas piestiprina stūres stiepņa uzgali pie stūres stiepņa. Izmantojiet kombinēto atslēgu Nr 24.

8

Notīriet stūres šķērsstiepņa uzgaļa stiprinājumu pie grozāmass. Izmantojiet metāla birsti. Izmantojiet WD-40 aerosolu.

9

Atskrūvējiet uzgaļa stiprinājuma uzgriezni pie grozāmass. Izmantojiet muciņatslēgu Nr 18. Izmanojiet atslēgu ar tarkšķi.

10

Atvienojiet stūres stiepņa uzgali no grozāmass. Izmantojiet lodbalsta novilcēju. Izmantojiet āmuru.

11

Izskrūvējiet uzgali no stūres stiepņa. Izmantojiet kombinēto atslēgu Nr 13. Izmantojiet kombinēto atslēgu Nr 22.

12

Pieskrūvējiet jauno stūres stiepņa uzgali

AUTODOC iesaka:

- Uzstādot stūres šķērsstiepņa uzgali, atcerēties veikt to pašu apgriezienu skaitu vai atstāt to pašu redzamo vītnes garumu kā jūsu mērījumos

13

Pievienojiet stūres stiepņa uzgali pie grozāmass.

14

Pievelciet stūres stiepņa uzgaļa stiprinājuma uzgriezni pie grozāmass. Izmantojiet muciņatslēgu Nr 18. Izmantojiet dinamometrisko atslēgu. Griezes moments 65 Nm.

15

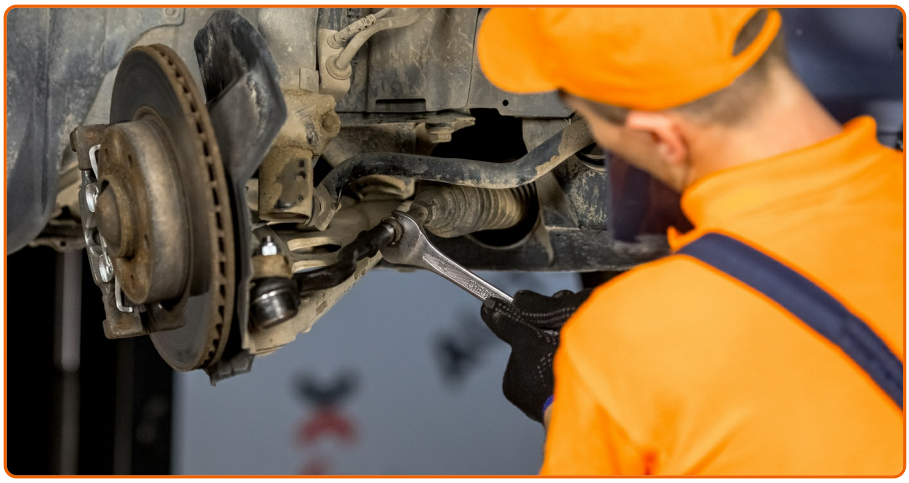

Nostipriniet uzgaļa pretuzgriezni. Izmantojiet kombinēto atslēgu Nr 24. Izmantojiet dinamometrisko atslēgu. Griezes moments 55 Nm.

16

Veicot demontāžu, atzīmējiet vai izmēriet precīzo lodbalsta stāvokli uz stūres šķērsstiepņa, vai saskaitiet apgriezienu skaitu, lai novērstu vēlāku savirzes neatbilstību. Izmantojiet bīdmēru.

17

Apstrādājiet stūres stiepņa uzgaļa stiprinājumu pie grozāmass. Izmantojiet vara smērvielu.

18

Apstrādājiet virsmu, kur bremžu disks saskaras ar riteņa disku. Izmantojiet vara smērvielu.

19

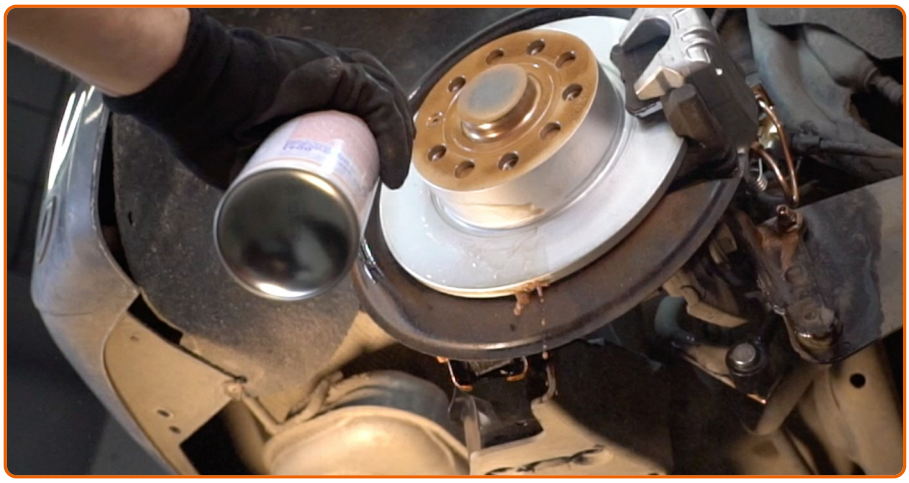

Notīriet bremžu diska virsmu. Izmantojiet bremžu sistēmas tīrītāju.

AUTODOC iesaka:

- Pēc aerosola uzklāšanas uzgaidiet pāris minūtes.

20

Uzlieciet riepu.

AUTODOC iesaka:

- Lai izvairītos no traumatiskām situācijām, pieturiet riteni, skrūvējot stiprinājuma skrūves.

21

Aizskruvējiet riteņa stiprinājumu skrūves. Izmantojiet pneimo muciņu Nr.17

22

Nolaidiet auto un pievelciet skrūves krusteniskā veidā. Izmantojiet pneimo muciņu Nr.17 Izmantojiet dinamometrisko atslēgu. Griezes moments 120 Nm.

AUTODOC iesaka:

- Pārbaudiet un pēc nepieciešamības noregulējiet riteņu savirzi.

23

Noņemiet fiksētājus un domkratus.

VAI JUMS ŠĪ INSTRUKCIJA ŠĶITA NODERĪGA?

JĀ NĒ

KĻŪSTIET PAR AUTODOC CLUB BIEDRU!

AUTODOC — AUGSTĀKĀ KVALITĀTE UN AUTODAĻAS PAR PIEŅEMAMU CENU TIEŠSAISTĒ

AUTODOC MOBILĀ LIETOTNE: ĶERIET IZDEVĪGUS PIEDĀVĀJUMUS, VEICOT ĒRTUS PIRKUMUS

LIELISKA IZVĒLE REZERVES DAĻĀM JŪSU AUTOMAŠĪNAI

IEGĀDĀJIETIES REZERVES DAĻAS BMW AUTOMAŠĪNAI

STŪRES ŠĶĒRSSTIEPŅA UZGAĻI: PLAŠA IZVELE

IZVĒLIETIES REZERVES DAĻAS PRIEKŠ BMW 3 E46

BMW STŪRES ŠĶĒRSSTIEPŅA UZGAĻI: IEGĀDĀTIES TŪLĪT

BMW 3 E46 STŪRES ŠĶĒRSSTIEPŅA UZGAĻI: LABĀKIE PIEDĀVĀJUMI

ⓘ Atbildības ierobežojums:

Dokumentā ir ietverti tikai vispārīgi ieteikumi, kas var jums noderēt remontdarbu vai detaļu nomaiņas laikā. “AutoDoc” neuzņemas nekādu atbildību par jebkādiem zaudējumiem, ievainojumiem un mantas bojājumiem, kas gūti remontdarbu vai detaļu nomaiņas procesā sniegtās informācijas nepareizas lietošanas vai nepareizas interpretācijas dēļ.

“AutoDoc” neuzņemas nekādu atbildību par jebkādām iespējamām šajā rokasgrāmatā atrodamām kļūdām un neskaidrībām. Sniegtā informācija ir paredzēta tikai informatīviem nolūkiem un nevar aizstāt speciālistu padomu.

“AutoDoc” neuzņemas nekādu atbildību par nekorektu vai bīstamu remonta iekārtu, instrumentu un autodaļu izmantošanu. “AutoDoc” stingri iesaka būt uzmanīgiem un ievērot drošības noteikumus, veicot remonta vai nomaiņas darbus. Atcerieties: - zemas kvalitātes autodaļu izmantošana negarantē pienācīgu drošības līmeni uz ceļiem.

© Copyright 2018 – viss vietnes saturs, jo īpaši teksti, fotogrāfijas un grafiki ir aizsargāti ar autortiesībām. Visas tiesības, tajā skaitā tiesības kopēt, nodot trešām personām, rediģēt un tulkot, patur “Autodoc GmbH”.